



**DEPUTI BIDANG PENGINDERAAN JAUH
LEMBAGA PENERBANGAN DAN ANTARIKSA NASIONAL**

DEPUTY FOR REMOTE SENSING AFFAIRS
INDONESIAN NATIONAL INSTITUTE OF AERONAUTICS AND SPACE
Jl. Kalisari No.8, Pekayon, Pasar Rebo, Jakarta 13710, Indonesia
Telp. 021-8710065, Faks. 021-8722733. E-mail: timtanggapbencana@lapan.go.id. <http://pusfatja.lapan.go.id/simba>

**INFORMASI TANGGAP DARURAT BENCANA BERBASIS DATA SATELIT PENGINDERAAN JAUH
SEBARAN ASAP DAN LOKASI TITIK PANAS (HOTSPOT)**

**PROVINSI KALIMANTAN TENGAH
TANGGAL 20 FEBRUARI 2018**



Hotspot tanggal 18-02-2018



Hotspot tanggal 19-02-2018



Hotspot tanggal 20-02-2018 (s/d jam 14.00 WIB)

Terra/MODIS Komposit RGB 1-2-18 dan Hotspot tanggal 20 Februari 2018 s/d jam 14.00 WIB

Mosaik Citra SPOT-6/7 tahun 2016 dan Hotspot tanggal 20 Februari 2018 s/d jam 14.00 WIB

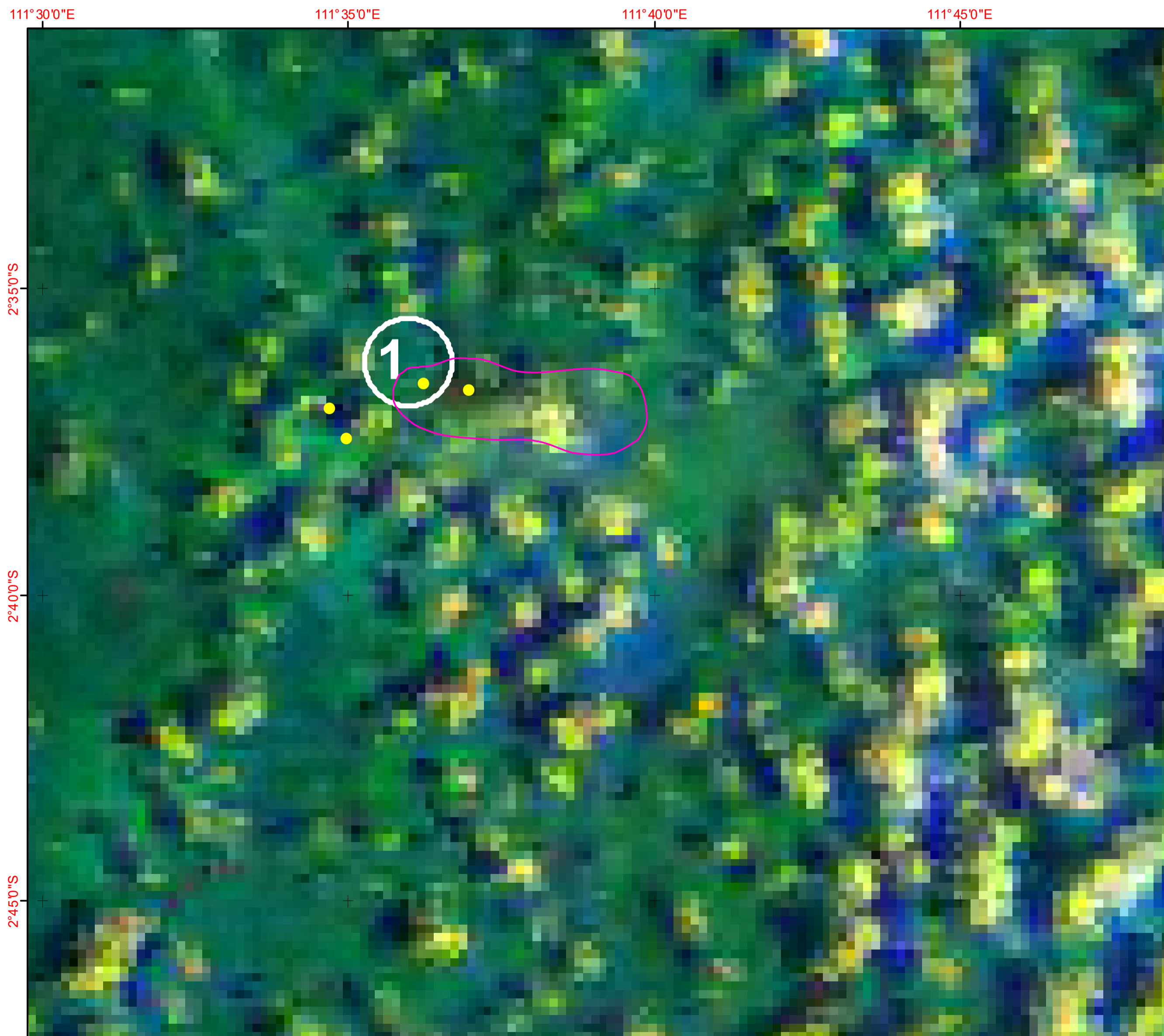

Legenda:
Asap kebakaran (yellow/red dots) Awan (white clouds)



Legenda:
Hutan (dark green) Pertanian Lahan Kering Campur (light green/brown)
Lahan Terbuka (brown) Semak/Belukar (medium green)

Tingkat Kepercayaan Hotspot :

- Rendah ($\geq 29\%$)
- Sedang (30% - 79%)
- Tinggi ($\geq 80\%$)

- Batas wilayah negara
- Batas wilayah provinsi
- Batas wilayah kota/kabupaten
- Garis pantai

Lokasi Hotspot :

No	Bujur (°)	Lintang (°)	Tingkat Kepercayaan (%)	Kabupaten/Kota	Tutupan Lahan (dalam luasan 1 km ²)
1	111.603752	-2.609360	60	Kotawaringin Barat	Hutan Rawa; Pertanian Lahan Kering Campur

Catatan:
Jumlah hotspot dipengaruhi oleh satelit yang melintas, tutupan awan dan tutupan asap.

PROYEKSI GEODETIK
DATUM WGS 84

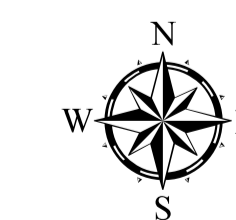

Sumber:
- Data hotspot Terra/Aqua MODIS dan S-NPP/VIIRS (LAPAN)
- Citra Terra/MODIS (LAPAN)
- Citra SPOT-6/7 (LAPAN)
- Data Batas Administrasi (BIG)

Perekaman data oleh:
PUSAT TEKNOLOGI DAN DATA PENGINDERAAN JAUH - LAPAN
Pemutakhiran, kompilasi & interpretasi data oleh:
PUSAT PEMANFAATAN PENGINDERAAN JAUH - LAPAN